Algoritms "Daudzaugļu grūtniecības vadīšana"

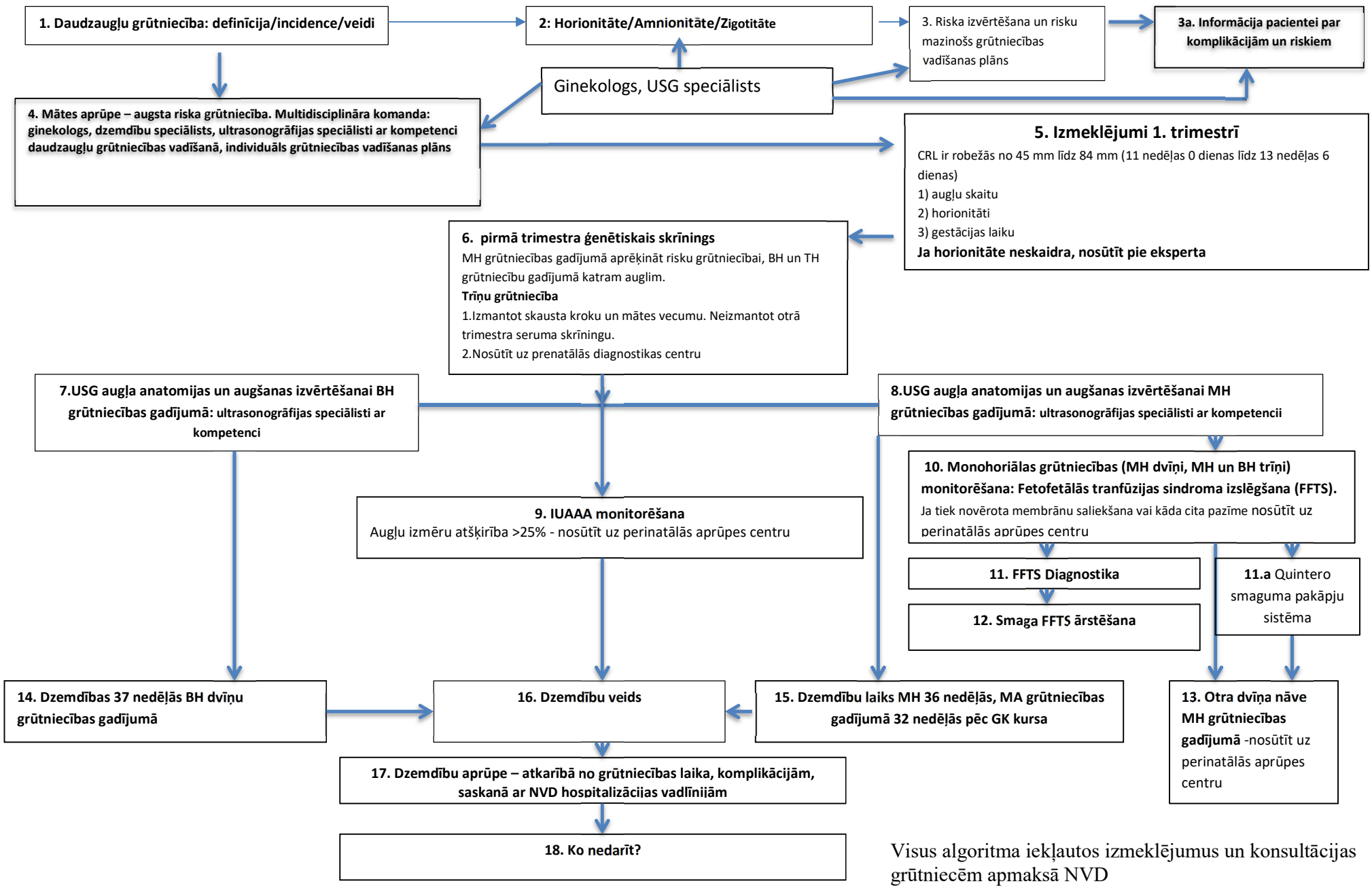

Visus algoritma iekļautos izmeklējumus un konsultācijas grūtniecēm apmaksā NVD