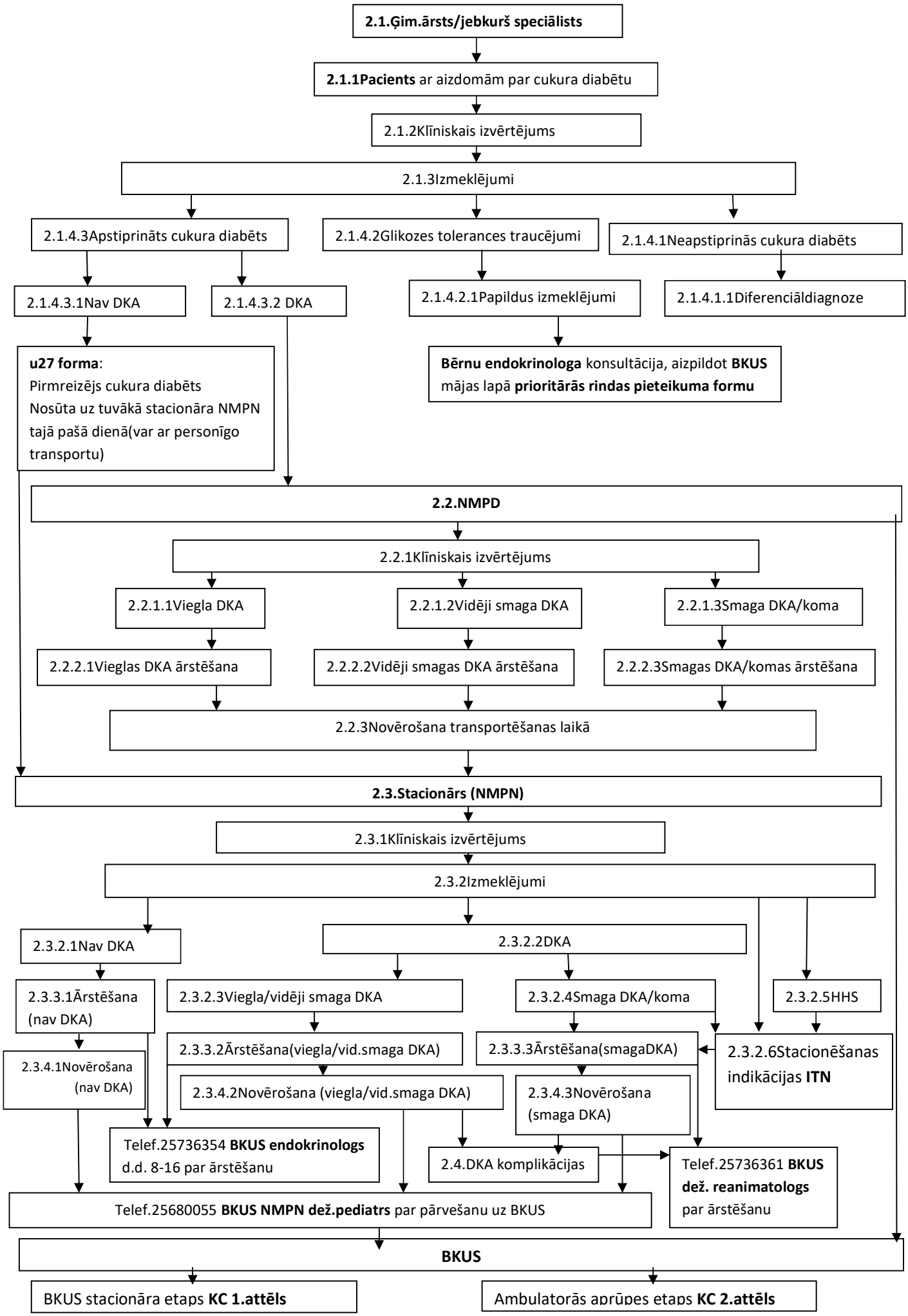
2.1.Ģim.ārsts/jebkurš speciālists
2.1.1Pacients ar aizdomām par cukura diabētu
2.1.2Klīniskais izvērtējums
2.1.3Izmeklējumi
2.1.4.3Apstiprināts cukura diabēts
2.1.4.2Glikozes tolerances traucējumi
2.1.4.1Neapstiprinās cukura diabēts
2.1.4.3.1Nav DKA
2.1.4.3.2 DKA
2.1.4.2.1Papildus izmeklējumi
2.1.4.1.1Diferenciāldiagnoze
u27 forma:
Pirmreizējs cukura diabēts
Nosūta uz tuvākā stacionāra NMPN tajā pašā dienā(var ar personīgo transportu)
Bērnu endokrinologa konsultācija, aizpildot BKUS mājas lapā prioritārās rindas pieteikuma formu
2.2.NMPD
2.2.1Klīniskais izvērtējums
2.2.1.1Viegla DKA
2.2.1.2Vidēji smaga DKA
2.2.1.3Smaga DKA/koma
2.2.2.1Vieglas DKA ārstēšana
2.2.2.2Vidēji smagas DKA ārstēšana
2.2.2.3Smagas DKA/komas ārstēšana
2.2.3Novērošana transportēšanas laikā
2.3.Stacionārs (NMPN)
2.3.1Klīniskais izvērtējums
2.3.2Izmeklējumi
2.3.2.1Nav DKA
2.3.2.2DKA
2.3.3.1Ārstēšana (nav DKA)
2.3.2.3Viegla/vidēji smaga DKA
2.3.2.4Smaga DKA/koma
2.3.2.5HHS
2.3.4.1Novērošana (nav DKA)
2.3.3.2Ārstēšana(viegla/vid.smaga DKA)
2.3.3.3Ārstēšana(smagaDKA)
2.3.2.6Stacionēšanas indikācijas ITN
2.3.4.2Novērošana (viegla/vid.smaga DKA)
2.3.4.3Novērošana (smaga DKA)
Telef.25736354 BKUS endokrinologs d.d. 8-16 par ārstēšanu
2.4.DKA komplikācijas
Telef.25736361 BKUS dež. reanimatologs par ārstēšanu
Telef.25680055 BKUS NMPN dež.pediatrs par pārvešanu uz BKUS
BKUS
BKUS stacionāra etaps KC 1.attēls
Ambulatorās aprūpes etaps KC 2.attēls