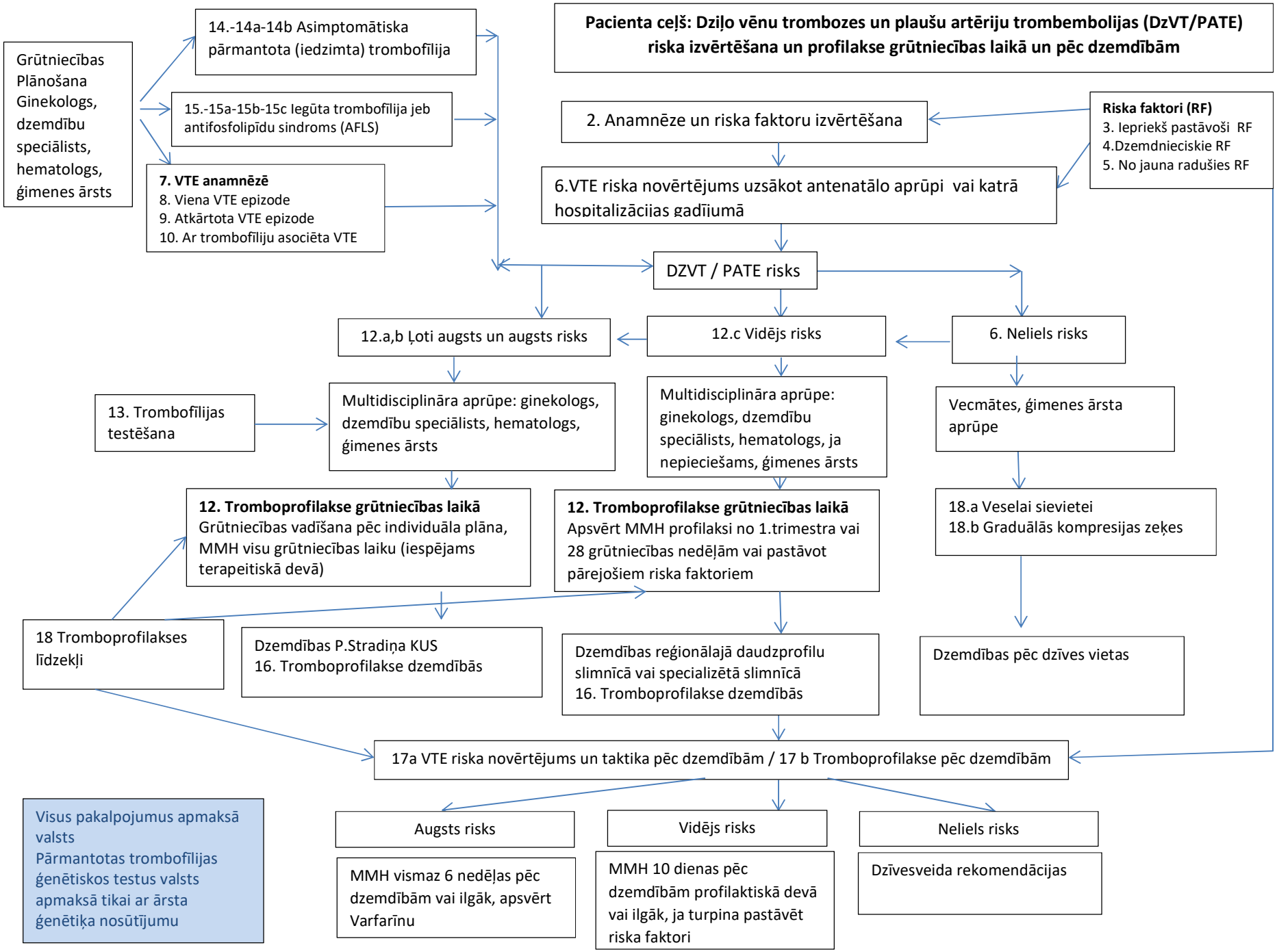
Pacienta ceļš: Dziļo vēnu trombozes un plaušu artēriju trombembolijas (DzVT/PATE) riska izvērtēšana un profilakse grūtniecības laikā un pēc dzemdībām
Grūtniecības Plānošana Ginekologs, dzemdību speciālists, hematologs, ģimenes ārsts
14.-14a-14b Asimptomātiska pārmantota (iedzimta) trombofīlija
15.-15a-15b-15c Iegūta trombofīlija jeb antifosfolipīdu sindroms (AFLS)
7. VTE anamnēzē
8. Viena VTE epizode
9. Atkārtota VTE epizode
10. Ar trombofīliju asociēta VTE
2. Anamnēze un riska faktoru izvērtēšana
Riska faktori (RF)
3. Iepriekš pastāvoši RF
4.Dzemdnieciskie RF
5. No jauna radušies RF
6.VTE riska novērtējums uzsākot antenatālo aprūpi vai katrā hospitalizācijas gadījumā
DZVT / PATE risks
12.a,b Ļoti augsts un augsts risks
12.c Vidējs risks
6. Neliels risks
13. Trombofīlijas testēšana
Multidisciplināra aprūpe: ginekologs, dzemdību speciālists, hematologs, ģimenes ārsts
Multidisciplināra aprūpe: ginekologs, dzemdību speciālists, hematologs, ja nepieciešams, ģimenes ārsts
Vecmātes, ģimenes ārsta aprūpe
12. Tromboprofilakse grūtniecības laikā
Grūtniecības vadīšana pēc individuāla plāna, MMH visu grūtniecības laiku (iespējams terapeitiskā devā)
12. Tromboprofilakse grūtniecības laikā
Apsvērt MMH profilaksi no 1.trimestra vai 28 grūtniecības nedēļām vai pastāvot pārejošiem riska faktoriem
18.a Veselai sievietei
18.b Graduālās kompresijas zeķes
18 Tromboprofilakses līdzekļi
Dzemdības P.Stradiņa KUS
16. Tromboprofilakse dzemdībās
Dzemdības reģionālajā daudzprofilu slimnīcā vai specializētā slimnīcā
16. Tromboprofilakse dzemdībās
Dzemdības pēc dzīves vietas
17a VTE riska novērtējums un taktika pēc dzemdībām / 17 b Tromboprofilakse pēc dzemdībām
Visus pakalpojumus apmaksā valsts
Pārmantotas trombofīlijas ģenētiskos testus valsts apmaksā tikai ar ārsta ģenētiķa nosūtījumu
Augsts risks
MMH vismaz 6 nedēļas pēc dzemdībām vai ilgāk, apsvērt Varfarīnu
Vidējs risks
MMH 10 dienas pēc dzemdībām profilaktiskā devā vai ilgāk, ja turpina pastāvēt riska faktori
Neliels risks
Dzīvesveida rekomendācijas