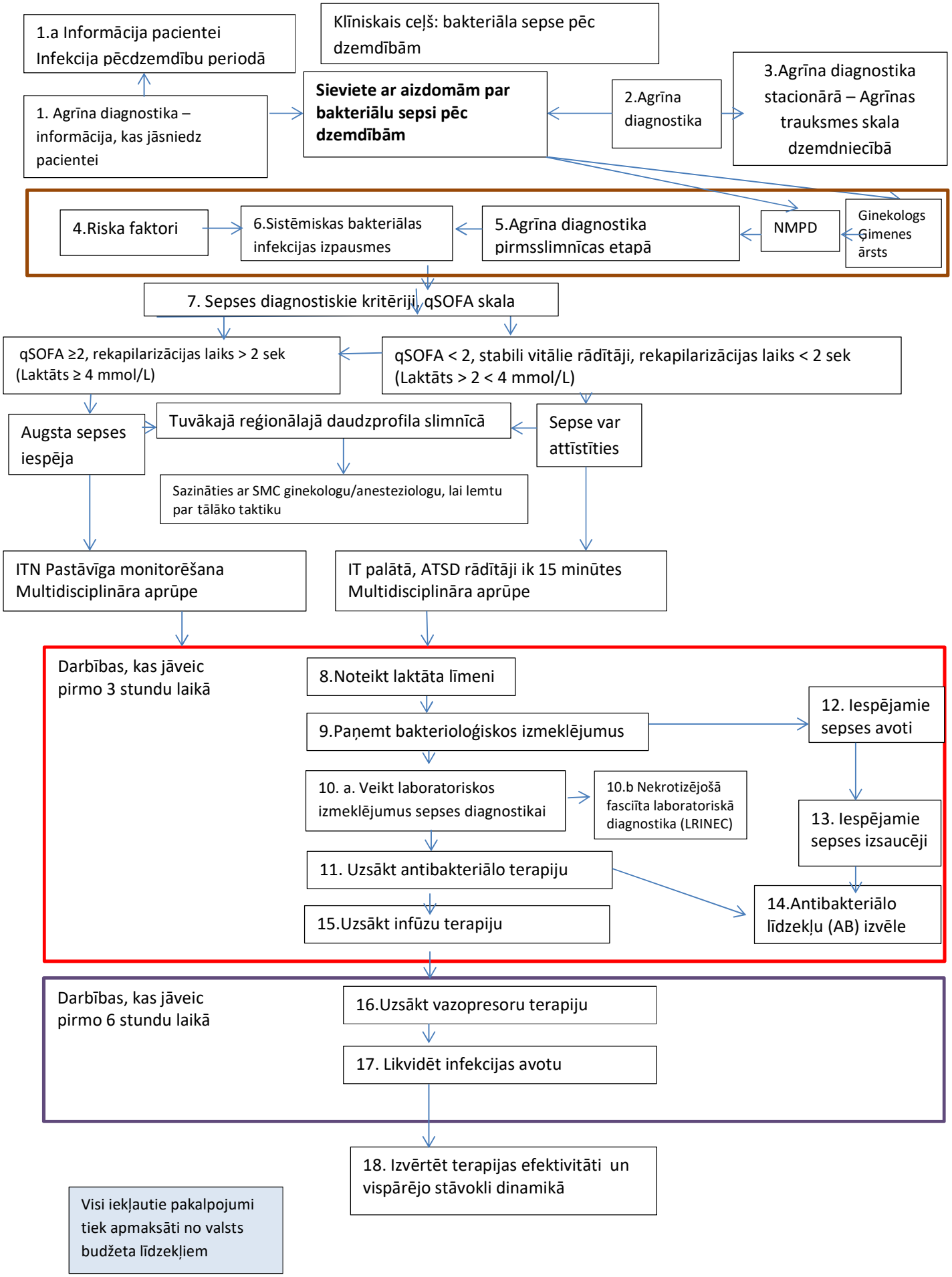
1.a Informācija pacientei Infekcija pēcdzemdību periodā
Klīniskais ceļš: bakteriāla sepse pēc dzemdībām
1. Agrīna diagnostika – informācija, kas jāsniedz pacientei
Sieviete ar aizdomām par bakteriālu sepsi pēc dzemdībām
2.Agrīna diagnostika
3.Agrīna diagnostika stacionārā – Agrīnas trauksmes skala dzemdniecībā
4.Riska faktori
6.Sistēmiskas bakteriālas infekcijas izpausmes
5.Agrīna diagnostika pirmsslimnīcas etapā
NMPD
Ginekologs Ģimenes ārsts
7. Sepses diagnostiskie kritēriji, qSOFA skala
qSOFA ≥2, rekapilarizācijas laiks > 2 sek (Laktāts ≥ 4 mmol/L)
qSOFA < 2, stabili vitālie rādītāji, rekapilarizācijas laiks < 2 sek (Laktāts > 2 < 4 mmol/L)
Augsta sepses iespēja
Tuvākajā reģionālajā daudzprofila slimnīcā
Sepse var attīstīties
Sazināties ar SMC ginekologu/anesteziologu, lai lemtu par tālāko taktiku
ITN Pastāvīga monitorēšana Multidisciplināra aprūpe
IT palātā, ATSD rādītāji ik 15 minūtes Multidisciplināra aprūpe
Darbības, kas jāveic pirmo 3 stundu laikā
8.Noteikt laktāta līmeni
9.Paņemt bakterioloģiskos izmeklējumus
12. Iespējamie sepses avoti
10. a. Veikt laboratoriskos izmeklējumus sepses diagnostikai
10.b Nekrotizējošā fasciīta laboratoriskā diagnostika (LRINEC)
13. Iespējamie sepses izsaucēji
11. Uzsākt antibakteriālo terapiju
14.Antibakteriālo līdzekļu (AB) izvēle
15.Uzsākt infūzu terapiju
Darbības, kas jāveic pirmo 6 stundu laikā
16.Uzsākt vazopresoru terapiju
17. Likvidēt infekcijas avotu
18. Izvērtēt terapijas efektivitāti un vispārējo stāvokli dinamikā
Visi iekļautie pakalpojumi tiek apmaksāti no valsts budžeta līdzekļiem