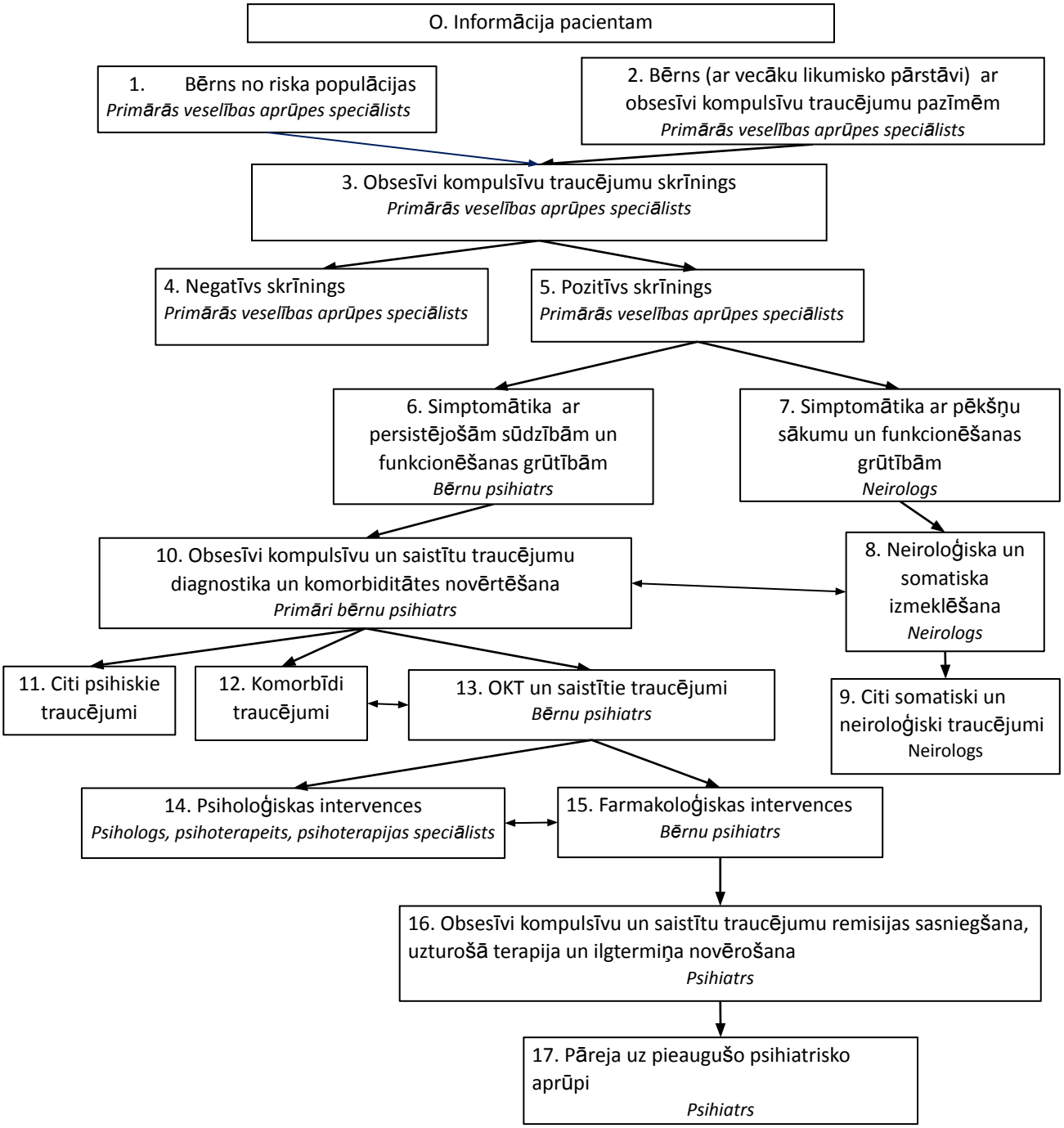Obsesīvi kompulsīvi traucējumi bērniem un pusaudžiem. Klīniskais ceļš.